

Conformación de la Frontera

MUSEO DEL NORESTE

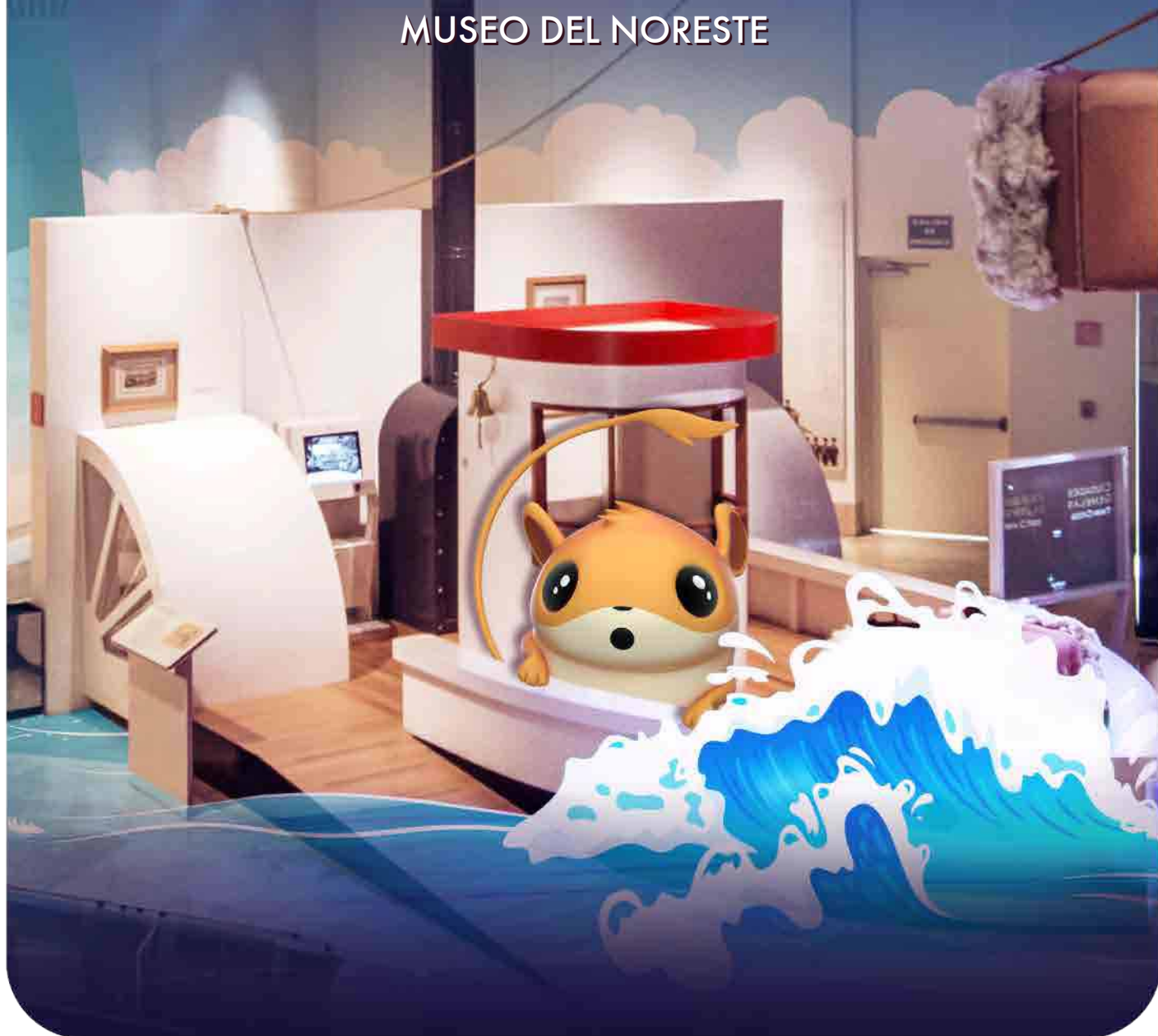

Aprende
con **Leo, Quetzi y Mune.**

3museos.com
¡Síguenos! @3museos





Bienvenido al Museo del Noreste, hoy conoceremos datos interesantes de la sala "Conformación de la frontera" ¡Acompáñame!

En 1848 se firmó el Tratado de Guadalupe Hidalgo para finalizar la guerra de intervención norteamericana, por medio de ese documento México cedió gran parte de su territorio del norte a Estados Unidos, incluidos Texas, Nuevo México, Arizona y California.

Con ese tratado la frontera del noreste quedó sobre el Río Bravo, establecido como límite internacional entre ambos países.



Ayuda a Mune a remarcar el límite fronterizo que separa a México y Estados Unidos de América.



Después de las adquisiciones territoriales, la frontera mexicana enfrentó algunas dificultades a causa del surgimiento de grupos estadounidenses que robaban el ganado y buscaban obtener una mayor cantidad de tierras.



Estas bandas ilegales llevaban a Texas el ganado que robaban al sur del Río Bravo.



Descubre cómo se les llamaba a estos grupos estadounidenses.
Traza el camino y escribe las letras en el recuadro.

F I L S I O U B S T R E

En el límite entre Estados Unidos de América y México se establecieron varias ciudades que geográficamente se encontraron una en frente de otra, solo separadas por un río o canal de agua.

A estas ciudades se les conoce como "ciudades gemelas" o "ciudades espejo".



Escribe en el círculo el número de cada ciudad gemela.

- | | | | |
|-------------------|---------------------------|------------------|--------------------|
| 1. Presidio | 8. Naco | 15. Nogales | 22. Brownsville |
| 2. Naco | 9. Yuma | 16. Mexicali | 23. Nogales |
| 3. Matamoros | 10. San Luis Río Colorado | 17. Laredo | 24. McAllen |
| 4. Piedras Negras | 11. Tijuana | 18. El Paso | 25. Ojinaga |
| 5. Calexico | 12. Douglas | 19. Nuevo Laredo | 26. Del Río |
| 6. San Diego | 13. Reynosa | 20. Ciudad Acuña | 27. Columbus |
| 7. Eagle Pass | 14. Ciudad Juárez | 21. Agua Prieta | 28. Puerto Palomas |

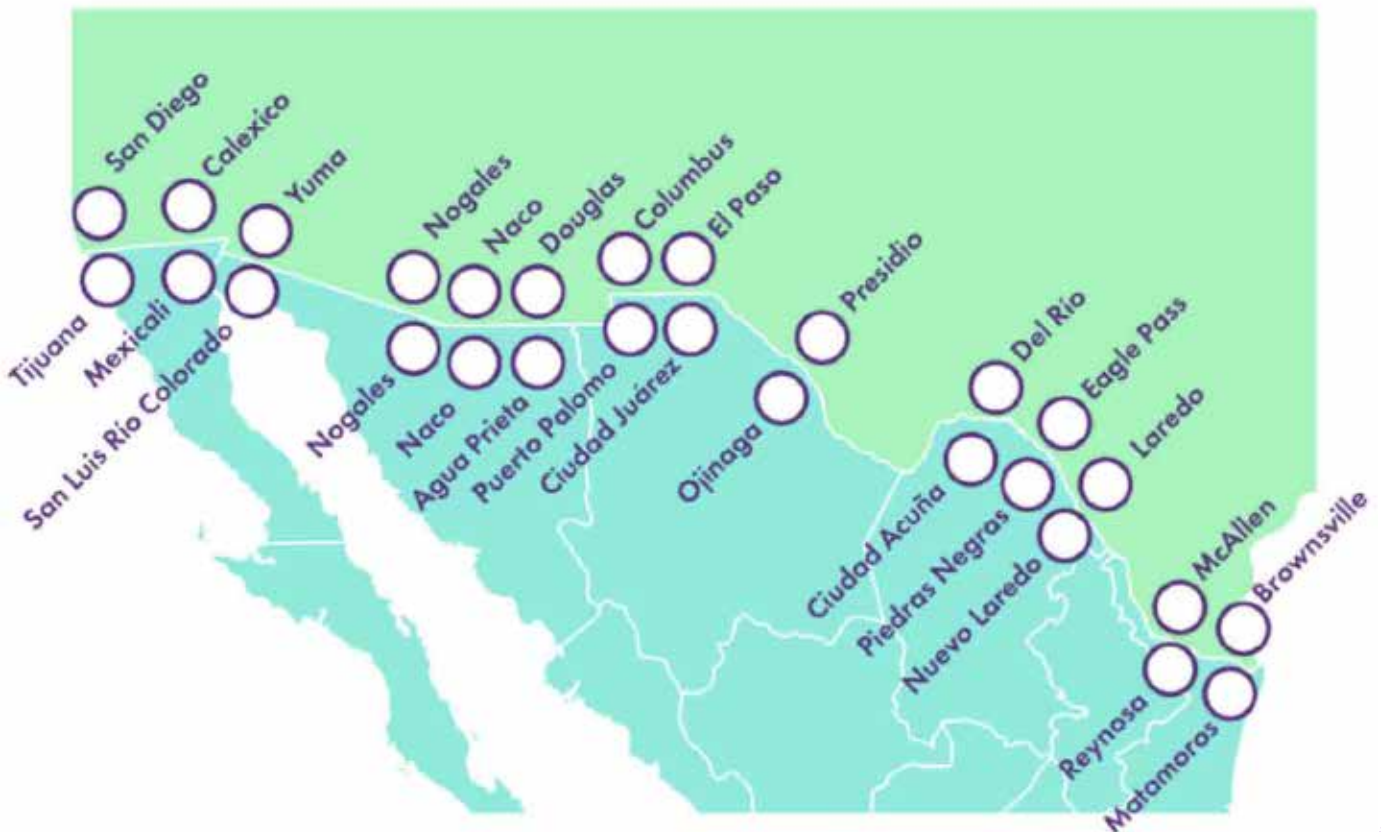

Las ciudades gemelas se dedicaban al comercio y eran abastecidas por medio de los botes de vapor que recorrían el Río Bravo.



Este acontecimiento impulsó el comercio, en especial el del algodón, además se fue afirmando la cultura y costumbres propias del noreste al comenzar el intercambio de productos.



Recorta las imágenes y pégalas en cada uno de los recuadros.

Música de Polka

Moda

Vaquero del Noreste

Vino



Como consecuencia el gobierno de México impuso **aranceles** para introducir al país productos extranjeros.

Tras definirse el límite internacional entre México y Estados Unidos de América se empezaron a introducir por la frontera mercancías norteamericanas a nuestro país, algunas por medio del **contrabando**.

Cuando los líderes de la región tomaron el control de la zona crearon impuestos especiales con costos más bajos para los productos que llegaban al país.

- **Arancel:** es un impuesto que se debe pagar al Estado por los bienes que se desean introducir al país, o bien vender a otros países.

- **Contrabando:** ingresar mercancías al país sin pagar impuestos al Estado.

- **Aduana:** oficina pública ubicada en la frontera del país, con el objetivo de revisar los productos que entran y salen del país.



Traza y conoce como se llamaba el arancel más famoso impuesto por los líderes de la región.

ARANCEL

VIDAURRI

Con el arancel Vidaurri se pagaba hasta un 60% menos del impuesto señalado por las **aduanas** fronterizas.

El personaje más representativo entre los líderes regionales fue Santiago Vidaurri.



Ayuda a Mune a colorear la imagen de Santiago Vidaurri.



Nació en Lampazos, Nuevo León el 25 de julio de 1808.

Durante su estancia en el gobierno de Nuevo León enfrentó por igual a conservadores y liberales.

Encabezó el levantamiento contra la dictadura de Antonio López de Santa Anna.

Controló las aduanas fronterizas, entre ellas la de Tamaulipas.

Santiago Vidaurri decretó el 9 de febrero de 1856 la anexión del estado de Coahuila al estado de Nuevo León, para mantener la unión y fuerza contra los indios de las praderas.

¿Alguna vez te imaginaste a estos dos estados como uno solo?



Identifica y colorea los estados de Coahuila y Nuevo León.



Hemos finalizado nuestro recorrido por la sala Conformación de la frontera, esperamos te hayas divertido. ¡Hasta la próxima!

3 Museos Contando Tu Historia.

MUSEO
DE HISTORIA MEXICANA

MUNE
MUSEO DEL NORESTE

MUSEO DEL PALACIO



EL GOBIERNO DEL
NUEVO
NUEVO LEÓN